



Conseil scientifique de l'Insmi

Institut national des sciences mathématiques et
de leurs interactions (Insmi)

Le 1^{er} février 2022

CNRS

L'équipe de l'institut

Directeur : Christophe Besse

❑ **Directeurs adjoints scientifiques :**
Jean-Stéphane Dhersin, François James, Emmanuel Royer, Alessandra Sarti

❑ **Chargés de mission :**
Christophe Berthon, Frédéric Hélein, Arnaud Guillin, Sandrine Layrisse, Gabriel Peyré, Olivier Saut, Laurent Serlet.

❑ **Assises des mathématiques :**
Stéphane Jaffard, Etienne Gouin.

❑ **Directrice adjointe administrative :**
Cécile d'Orbigny

❑ **Equipe administrative :**
Pétronille Danchin, Mara Deloison, Michèle Ilbert, Cécile Maréchal, Sarah Morin, Anselme le Texier

Les unités de l'Insmi en 2022

Une structuration matricielle...

... géographique :

- pour la recherche : 44 UMR, 12 FR
- pour les services : 6 UAR
- à l'international : 9 IRL

... en réseau :

- pour la recherche : 29 RT (ex GDR)
- pour les services : 3 RT (ex GDS)

50

UMR et UAR en 2022

Depuis 2021, les GDR et GDS ne sont plus des structures mais des réseaux thématiques.

Grands programmes 2022

- **Assises des mathématiques : présentation par S. Jaffard**
- **PEPR Maths Vives : dépôt le 28/02/2022**

Budget de l'Insmi : crédits FEI 2022

Répartition budgétaire 2022

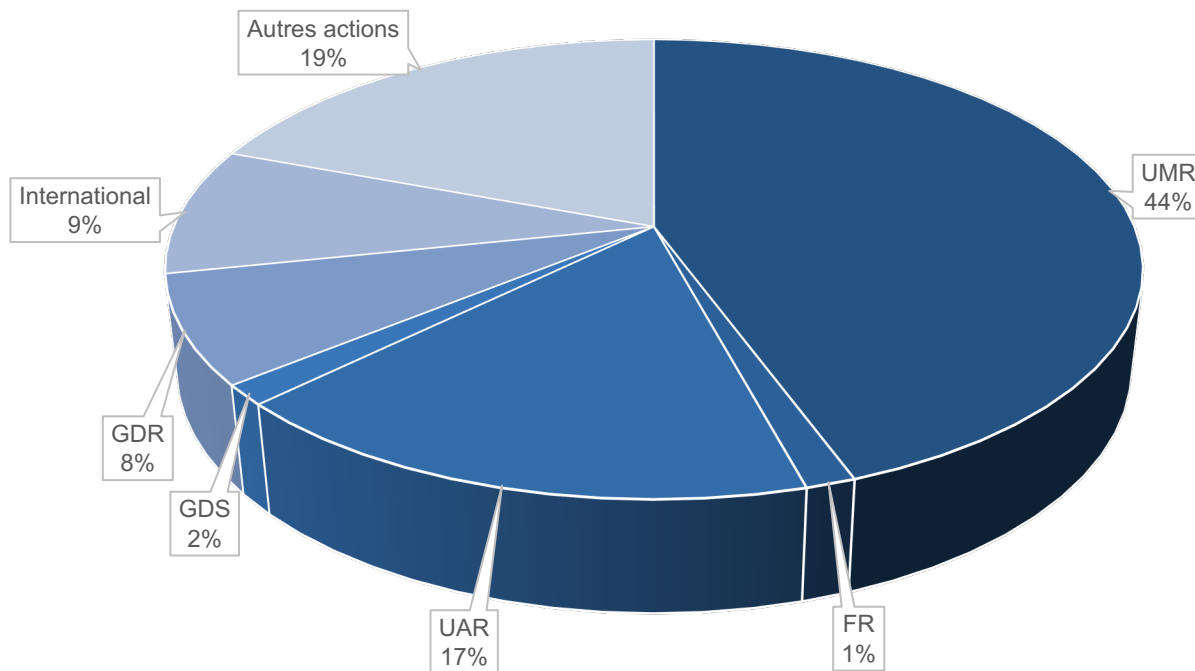

6,8 M€

Crédits de fonctionnement
et d'investissement

- Près de 5,5M€ directement alloués aux unités. Une augmentation de 500k€ en lien avec les engagements de la LPR.
- Environ 1,3M€ pour d'autres actions : programmes (IMPT, Assises), subventions, PEPS, CPER, soutien aux CR entrants...

Budget de l'Insmi : crédits FEI 2022

Arbitrage A1	2017	2018	2019	2020	2021	2022
Laboratoires	4 791,0	4 841,0	4 847,5	4 515,3	4 993,3	5 045, 6
Projets	750,9	1 150, 8	1 144,3	1 366,0	1 352,0	1 838,0
Total	5 541,8	5 991,8	5 991,8	5 881,3	6 345, 3	6 883,6

Montants en k€

+1M3 €

entre 2017 et 2022

Les ressources humaines à l'Insmi

Données au
31/12/2022

- Effectifs payés sur subvention d'Etat :

	Chercheurs	ITA	Total
Permanents	470	247	717
Non permanents	13	10	23
Total	483	257	740

644 ETPT

Plafond d'emploi au
31/12/2021

- Effectifs payés par le CNRS sur ressources propres :

Chercheurs	ITA	Doctorants	Total
109	38	77	224

- A noter : une hausse très significative de l'estimation du niveau incompressible : 611 ETPT en 2020, 622 ETPT en 2021, 625 ETPT en 2022...

Concours chercheurs 2022

- **15 postes de CRCN**
 - 11 CRCN section 41
 - 2 CRCN section 41 sur des projets d'interaction des mathématiques avec d'autres disciplines
 - 2 CRCN CID 51 (Modélisation mathématique, informatique et physique pour les sciences du vivant) dont le projet de recherche s'inscrit dans des unités rattachées à l'INSMI à titre principal

- **6 postes de DR2**

- **1 DR externe**

21(+1) postes

15 CRCN, 6 DR2

Recrutements et mobilité des ITA

Mobilité :

- **Printemps 2020** : 6 postes (dont 2 de compensation), 5 pourvus (dont 2 accueils de détachement).
- **Hiver 2020-21** : 11 postes (dont 3 compensation et 1 micado) et 5 FSEP, 5 pourvus.
- **Printemps 2021** : 6 postes (dont 1 compensation), 3 pourvus (dont un détachement).
- **Hiver 2021-22** : 8 postes hors compensation (dont 1 micado et 2 compensations) et 4 FSEP, 3 pourvus.
- **Printemps 2022** : 5 postes hors

compensation (prévisionnel)

Concours :

- **2019** : 7 affichages
- **2020** : 3 affichages (+ 1 concours interne affecté)
- **2021** : 4 affichages
- **2022** : 5 affichages (prévisionnel)

Distinctions 2020 et 2021

2020 :

Médaille d'argent

Anna Erschler

DMA ENS (UMR 8553)



Médaille de bronze

Irène Waldspurger

CEREMADE (UMR 7534)



Suzanna Zimmermann

LAREMA (UMR 6093)



2021 :

Médaille d'argent

Patricia Reynaud-Bouret

LJAD (UMR 7351)



Gabriel Peyré

DMA ENS (UMR 8553)



Médaille de bronze

Eleonora di Nezza

CMLS (UMR 7640)

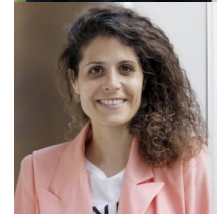

Rémi Boutonnet

IMB (UMR 5251)



Distinctions 2020 et 2021

Cristal 2020 :

Bill Allombert

IMB (UMR 5251)



Cristal 2021 :

Sophie Hontebeyrie

LMAP (UMR 5142)



Jean-Philippe Domergue

LAGA (UMR 7539)



Cristal collectif 2021 :

PLM, plateforme en ligne pour les mathématiques :

Sylvain Allemand (IMB UMR 5251)

Laurent Azéma (ICJ UMR 5208 / Gricad UAR 3758)

Jacquelin Charbonnel (LAREMA UMR 6093)

Philippe Depouilly (IMB UMR 5251)

David Delavennat (CMLS UMR 7640)

Laurent Facq (IMB UMR 5251)

Damien Ferney (LMBP UMR 6620)

Mohammed Khabzaoui (LPP UMR 8524)

Sandrine Layrissé (IMB UMR 5251)

Romain Théron (IDP UMR 7013)

Données Covid :

Caroline Bligny (LJK UMR 5224)

Informations

- **Chaires de professeurs junior**
- **Repyramidage**
- **CNU**
- **HCERES**
- **Ripec**

- **3 composantes :**
 - 1 composante liée à l'exercice des **missions du grade** (ex prime de recherche), barème fixé par arrêté
 - 1 composante **fonctionnelle** liée :
 - à la tenue d'un **emploi à responsabilités** (ex ISFIC) ;
 - **et/ou** d'une **mission particulière** pour une durée déterminée de 18 mois maximum
 - 1 composante individuelle liée à la **qualité des activités et de l'engagement professionnel.**

- La **C1** se substitue à la PR avec **revalorisation du barème** à 2 800 €, montant unique pour les CR et les DR. D'ici à 2027, cette composante indemnitaire sera progressivement revalorisée pour atteindre 6 400 € par an.
- **C2 = C2 mission** (Chargé de mission) / **C2 fonctions** ou **responsabilités** (Isfic)
- C3 = composante individuelle (remplace la PEDR). Barème plancher-plafond (3 500 €-12 000 €), prime versée pour **3 ans**, avec un **délai de carence** d'un an pour l'attribution pour un même motif
3 motifs d'attribution :
 - Activité scientifique
 - Tâches d'intérêt général
 - Au titre de l'ensemble des missions d'un chercheur.**Cible 2027** : 45 % des CH perçoivent une prime individuelle (# 22,5 % auj.)

Question au CSI

- Analyser les causes des baisses de réponses aux appels à projets. Comment augmenter le dynamisme de la communauté en réponses aux appels à projets?
- Ex :
 - ANR
 - ERC
 - PEPS JCJC
 - Délégations
 - Bourses de thèse CNRS
 - ...

Contacts

□ Contact :

- ✓ **insmi_rh@cnrs.fr** : pour toute question relatives au suivi des personnels
- ✓ **insmi.secretariat@cnrs.fr** : pour le secrétariat et toute demande générale
- ✓ **insmi.international@cnrs.fr** : pour l'international
- ✓ **insmi.com@cnrs.fr** : pour la communication
- ✓ **insmi_valo@cnrs.fr** : pour la valorisation

Merci pour votre attention



insmi.cnrs.fr

[@insmi_cnrs](https://twitter.com/insmi_cnrs)

www.cnrs.fr